ቢወርጋርድ ጎዳና ሁለገብ የእግር መንገድ ፕሮጀክት

የአሌክሳንድሪያ ከተማ፣ ቨርጂኒያ፣
ጃኑዋሪ 2022

የፕሮጀክቱ ቦታ

ሰሜን ቢወርጋርድ ጎዳና (ፊልሞር ጎዳና ወደ በርክሊ መንገድ)

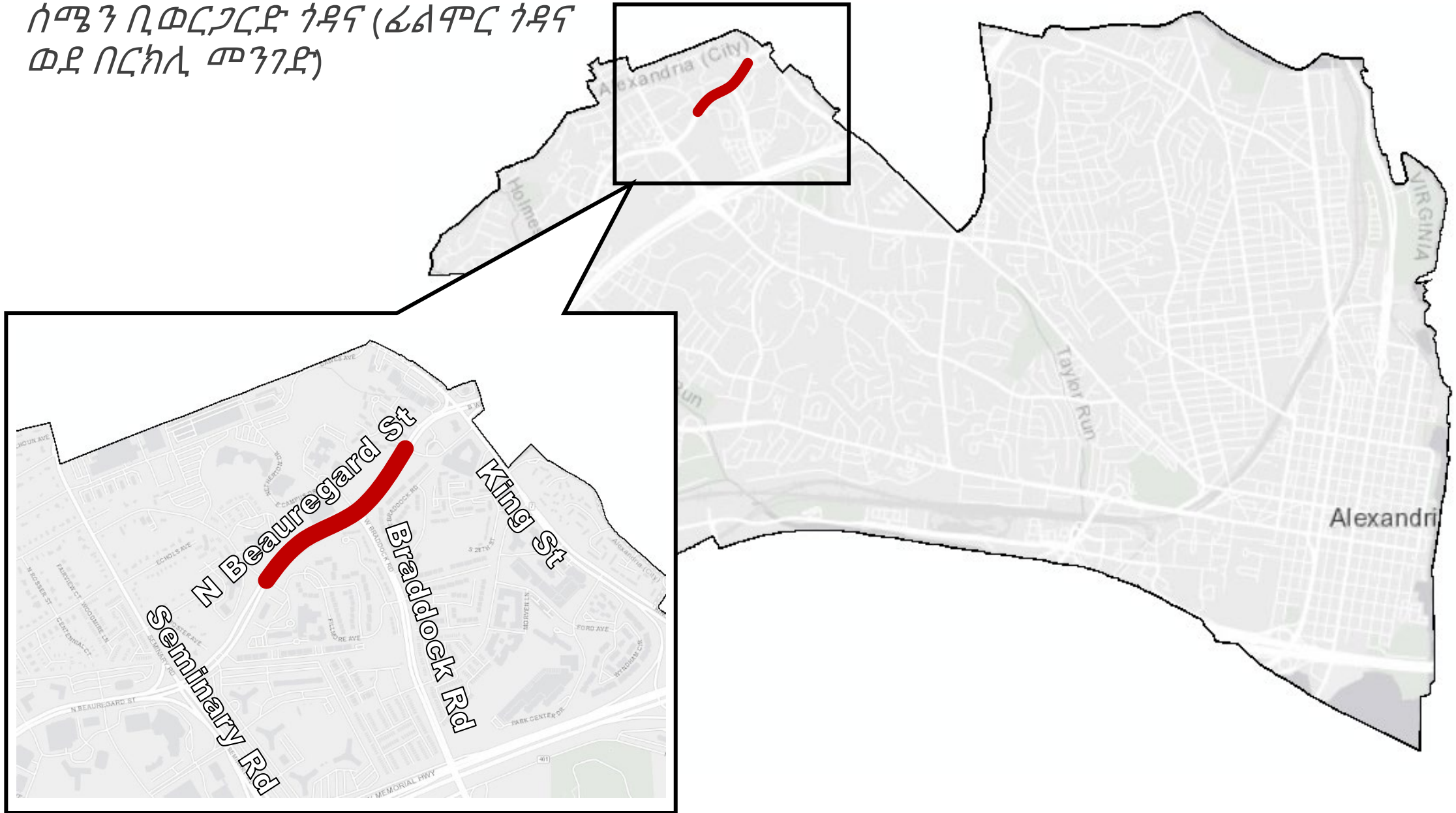

ስለ ፕሮጀክቱ

ዓላማ፡

- 10'-ሰፊ የጋራ-ጥቅም መንገድ
  - *ሰሜን ቢወርጋርድ ጎዳና በፊልሞር ጎዳና እና በርክሊ መንገድ መካከል*

ግቦች፡

- በWest End ላይ በእግር መሄድ እና ብስክሌት መንዳት ቀላል ነው
- ለመራመድ ወይም ለብስክሌት መንዳት አስተማማኝ ግንኙነቶች ወደ፡
  - West End ሰፈሮች
  - Northern Virginia የማህበረሰብ ኮሌጅ
  - አራት ማይል የሩጫ መንገድ
  - የወደፊቱ West End Transitway

ዳራ፡

- በአሌክሳንድሪያ የእንክስቃሴ ዕቅድ ውስጥ ተመከረ
- የከተማውን የአካባቢያዊ ድርጊት ዕቅድ ይደግፋል
  - ለዘላቂ የመጓጓዣ መንገዶች ተደራሽነት መጨመር

ስለ ፕሮጀክቱ

አሁን ያለበት ሁኔታ፡ በንድፍ ላይ ያለ

የገንዘብ ድጋፍ፡ በቨርጂኒያ የትራንስፖርት መምሪያ የሚተዳደሩ የፌደራል ድጋፎች

የፕሮጀክት የጊዜ መስመር፡

ንድፍ
በልግ 2021 – በልግ 2022

→

ግንባታ
ፀደይ 2023 – በጋ 2024

የማህበረሰብ ተሳትፎ

ግብዓት መሰብሰብ *ማሳወቅ*

ነባር የብስክሌት አውታር

መገግለጫ፡

- የከተማ ጥግ
- የተጠቆመው ሁለገብ መንገድ
- ነባር ሁለገብ መንገድ
- ነባር የብስክሌት መንገድ
- ነባር የጋራ-መንገድ ምልክት
- ማድረጊያዎች

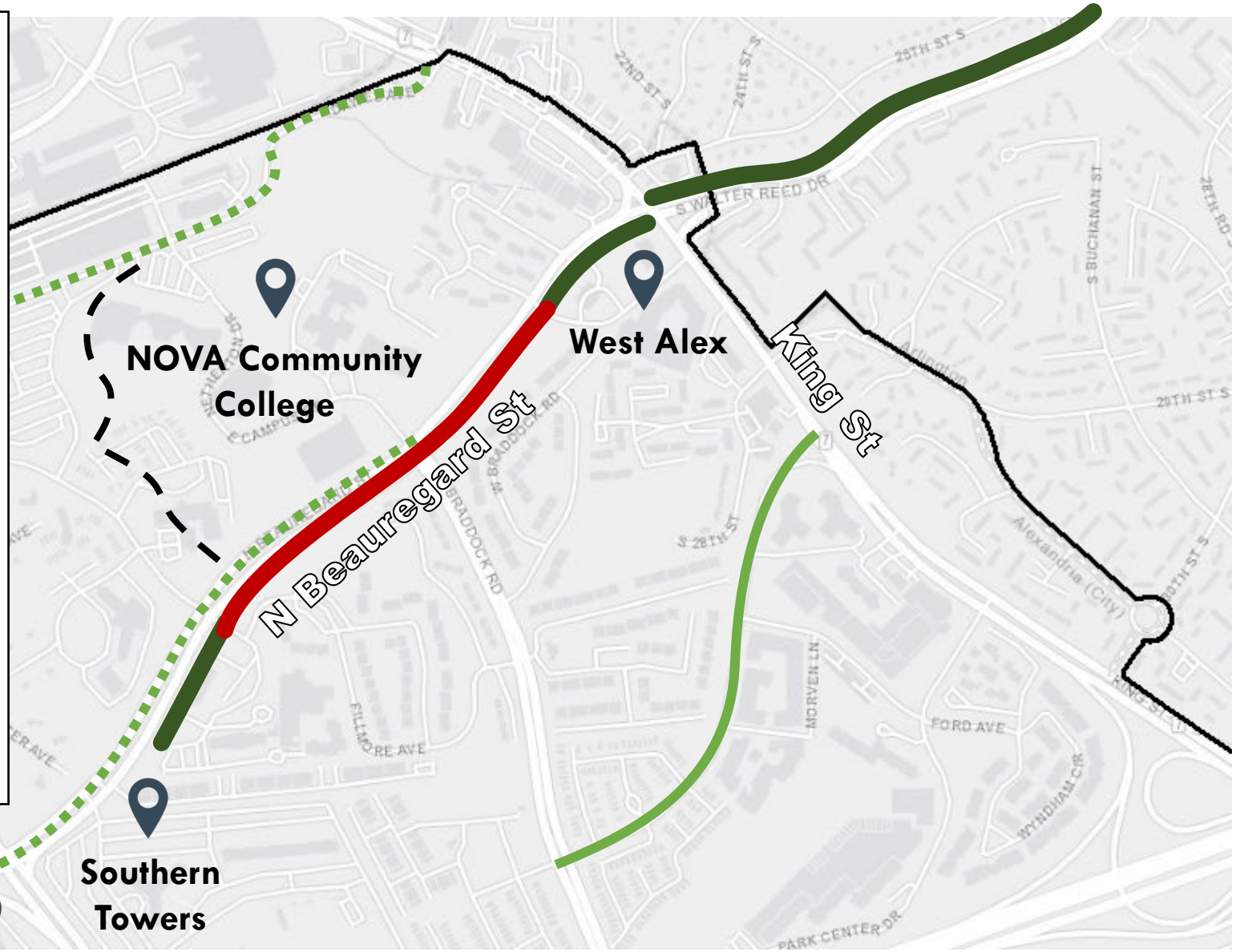

ነባር የብስክሌት መስመሮ

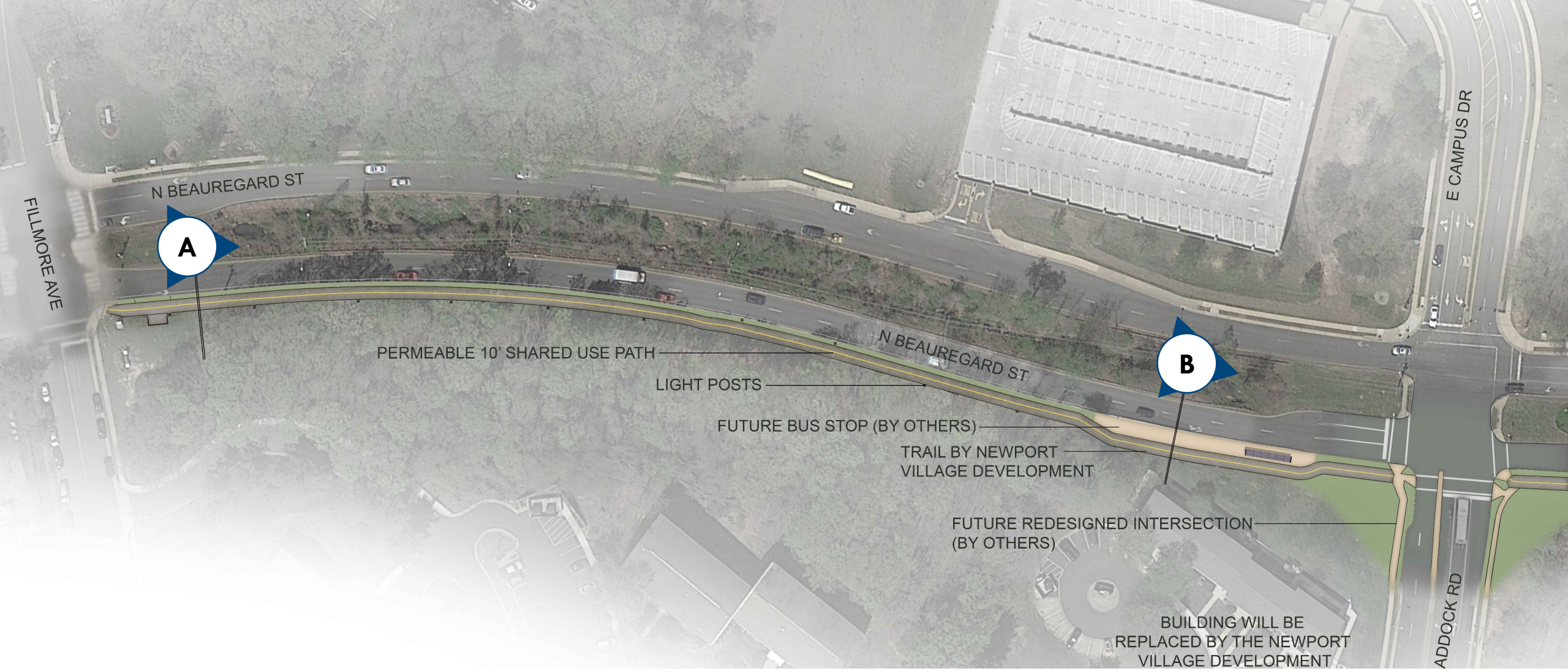

ፊሊሞር ጎዳና ወደ ብራድዶክ መንገድ

ብራድዶክ መንገድ ወደ በርክሊ ጎዳና

የመንገድ መተላለፊያዎች

የተለያዩ የመንግድ መተላለፊያዎች ለመመልከት የፕሮጀክቱን አጠቃላይ ካርታ በስላይድ 6 እና 7 ላይ ይመልከቱ።

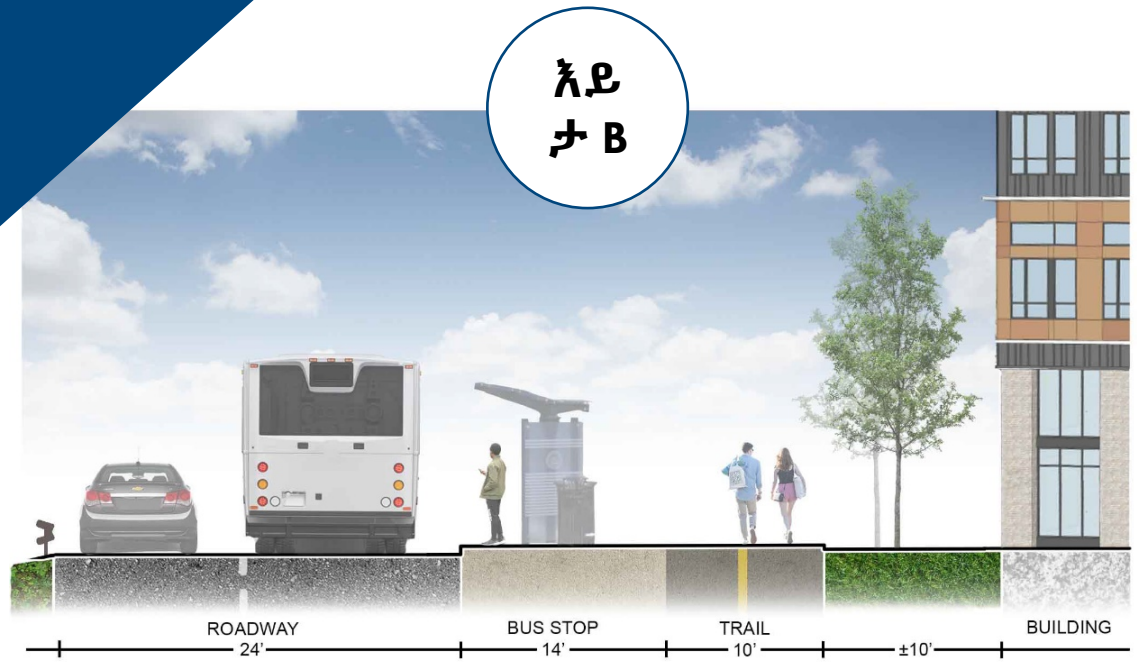

(ወደ ብራድዶክ መንገድ በምስራቅ ሲመለከቱ)

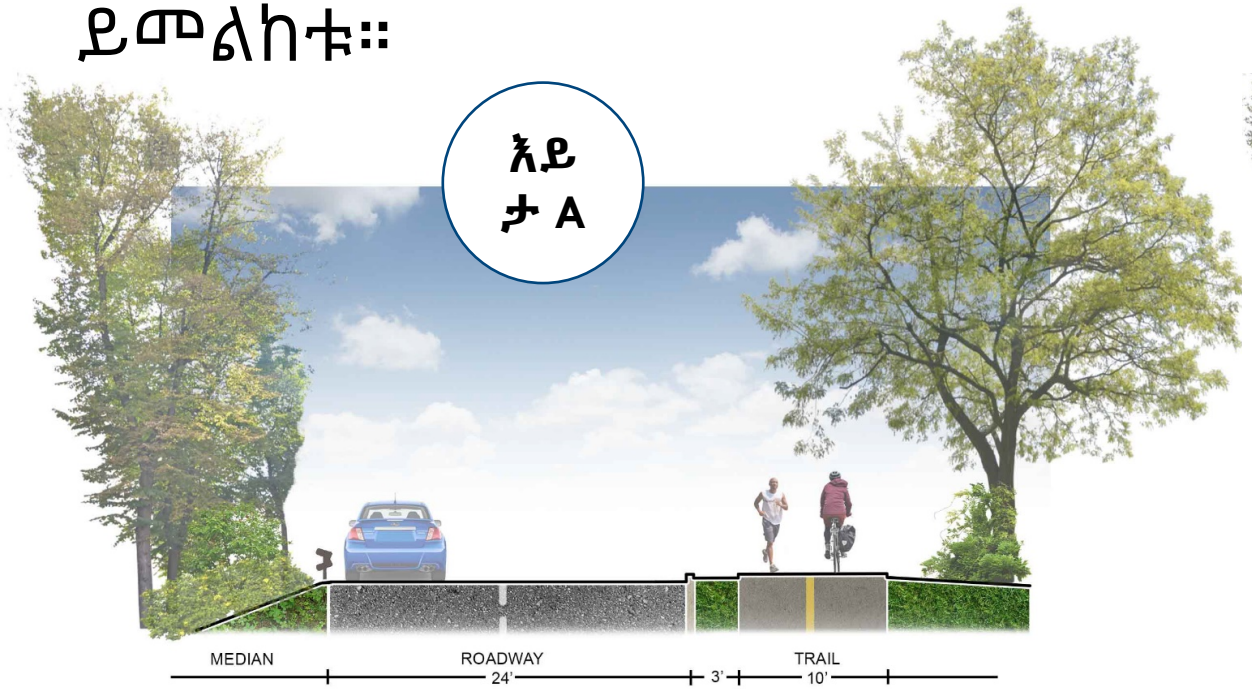

(ከፍሊሞር ጉዳና በምስራቅ ሲመለከቱ)

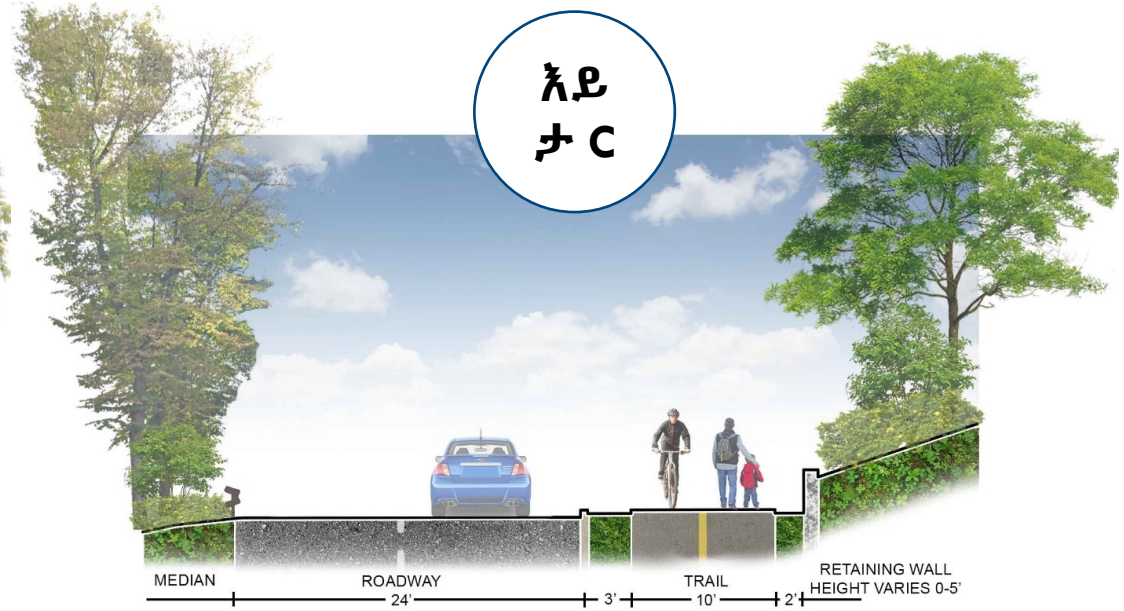

(ከብራድዶክ መንገድ በምስራቅ ሲመለከቱ)

መንገዱ ምን ይመስላል?

በታ፡ ሰሜን ቢወርጋርድ ጎዳና፣ ወደ ብራድዶክ መንገድ ወደ ምስራቅ እየተመለከተ

- ቀጭን የእግር መንገድ በ10’ ሰፊ ሁለገብ መንገድ ይተካል
- የውሃ ጥራት ለመጠበቅ ፈሳሽ የሚያሳልፉ ግብዓቶች

ማሳሰቢያ፡ የቀረቡት ምስሎች ለማሳያነት ዓላማዎች ብቻ ናቸው። West End Transitway እና የንብረት መልሶ ማልማት ከ Beauregard Street ሁለገብ መንገድ ተለይተው የማሰሩ

የእግር መንገዱ ምን ይመስላል?

ቦታ ፡ ሰሜን ቢወርጋርድ ጎዳና, ወደ ብራድዶክ መንገድ ወደ ምስራቅ እየተመለከተ

- ቀጭን የእግር መንገድ በ10’ ሰፊ ሁለገብ የእግር መንገድ ይተካል
- የውሃ ጥራት ለመጠበቅ ፈሳሽ የሚመጡ ቁሳ-ቁሶች
- በአንዳንድ ቦታዎች ላይ አፈር እንዳይሸረሸር የሚጠብቁ ግርግዳዎች

ማሳሰቢያ፡ ገለጻዎች ለማሳያነት ዓላማዎች ብቻ ናቸው።

30% የንድፍ ዕቅዶች

ለቢወርጋርድ ጎዳና ሁለገብ መንገድ ፕሮጀክት ዝርዝር 30% የንድፍ እቅዶችን ለማየት [እዚህ ላይ](#) ይጫኑ።

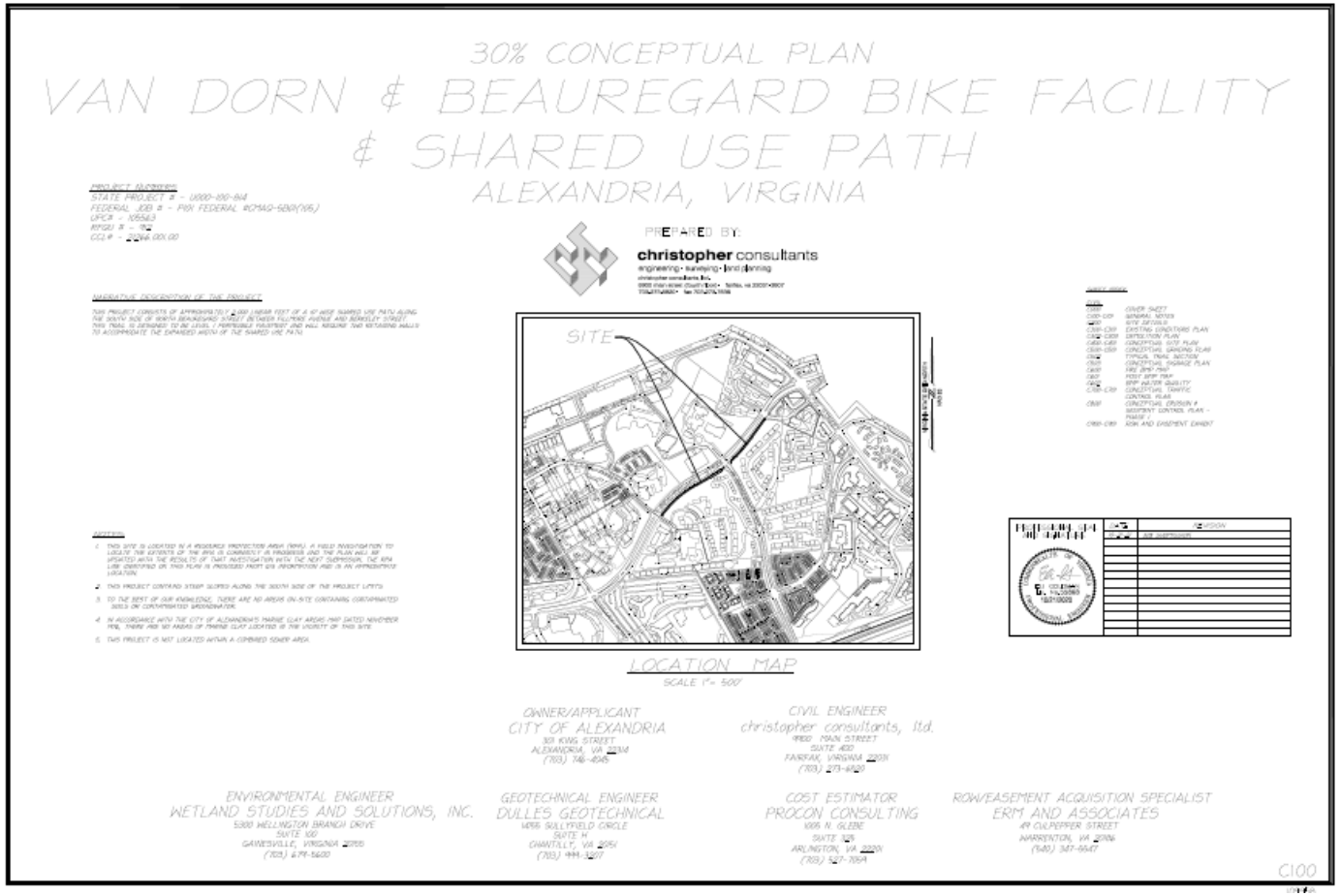

ግብረ መልስዎን ይስጡን!

- ✓የፕሮጀክቱን ግብረመልስ መስጫ ቅጽ እስከ **ፌቡራሪ 13, 2022 ይሙሉ**
  - https://www.research.net/r/AlexandriaVA-BeauregardTrail
- ✓የግብረመልስ ቅጽ ሊንክ በፕሮጀክቱ ድረ-ገጽ ላይም ይገኛል።
  - https://www.alexandriava.gov/117796

ቀጣይ ደረጃዎች

ጃኑዋሪ 2022
ከተማው 30% ዕቅዶቹ ላይ የማህበረስቡን ግብረመልስ ይሰበስባል

ፌብራሪ 2022
ከተማው በፕሮጀክቱ ድረ ገጽ ላይ በተደጋጋሚ የሚጠየቁ ጥያቄዎችን ይለጥፋል

2022 ማለቂያ
ፕሮጀክቱ የመጨረሻ ንድፉ ላይ ይደርሳል

2023-2024
ግንባታ ይደረጋል ተብሎ ይጠበቃል

ተጨማሪ መረጃ

ለበለጠ መረጃ፣ የፕሮጀክቱን ድረ ገጽ በalexandriava.gov/117796 ላይ ይጎብኙ።